

เมนูที่ 11 เครื่องมือ

เป็นเมนูที่มีเครื่องมือในการช่วยงานให้ใช้งานได้สะดวกขึ้น

11.1 เมนูเครื่องคิดเลข

ในเมนูนี้จะมีเครื่องคิดเลขให้ใช้งาน

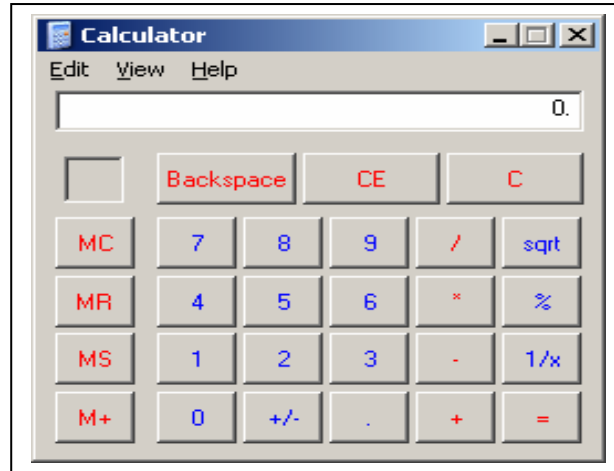

รูปภาพที่ 11.1 แสดงหน้าจอ เมนูเครื่องคิดเลข

11.2 เมนูวันที่เอกสารเริ่มต้น

เป็นการกำหนดวันที่เริ่มต้น ในการบันทึกการรายวัน โดยถ้าไม่ระบุ จะยึดวันที่ปัจจุบันเป็นหลัก

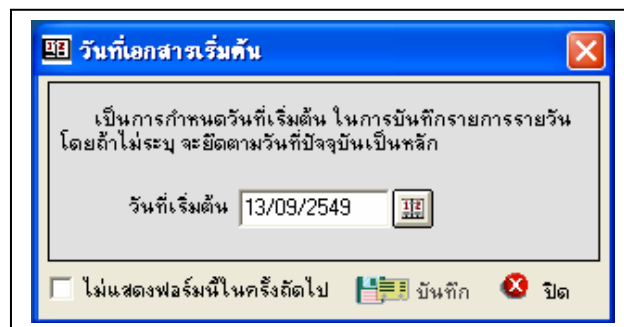

รูปภาพที่ 11.2 แสดงหน้าจอ เมนูวันที่เอกสารเริ่มต้น

- คลิกเลือกวันที่ ที่ต้องการเริ่มต้นบันทึกการรายวัน

11.3 เมนู PRINT VOUCHER

เป็นเมนูที่ใช้สำหรับการพิมพ์ใบสำคัญ หรือใบปะหน้าเอกสาร

รูปภาพที่ 11.3 แสดงหน้าจอ เมนู PRINT VOUCHER

ขั้นตอนการทำงาน

1. คลิกเลือกสมุดรายวันที่ต้องการพิมพ์
2. บันทึกช่วงเอกสารที่ต้องการพิมพ์ หรือถ้าไม่กำหนดโปรแกรมจะพิมพ์ข้อมูลในช่วงวันที่ทั้งหมดที่มีข้อมูลอยู่
3. บันทึกเลขที่เอกสาร สามารถกำหนดเลขที่เอกสาร ถ้าไม่กำหนดโปรแกรมจะพิมพ์เลขที่เอกสารทั้งหมด ตามเงื่อนไขสมุด และวันที่เอกสาร